

Aparato Digestivo

2 ¿Qué es un estoma?

Un estoma es la salida artificial a la piel de un órgano o viscera en un punto diferente al orificio natural de excreción.

3 ¿Por qué se llama colostomía o ileostomía?

a Se llama colostomía cuando lo que se exterioriza al abdomen es el colon.

b Se llama ileostomía cuando lo que se exterioriza al abdomen es el ileon.

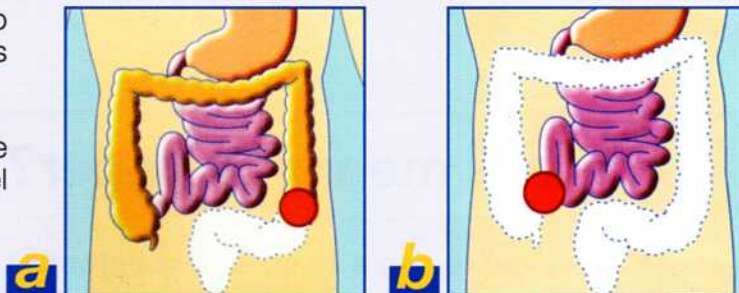

4 ¿Dónde quedará situado?

a Generalmente la colostomía se localiza en la zona izquierda del abdomen, por debajo de la línea de la cintura.

b Por el contrario, la ileostomía suele situarse en el lado derecho del abdomen.

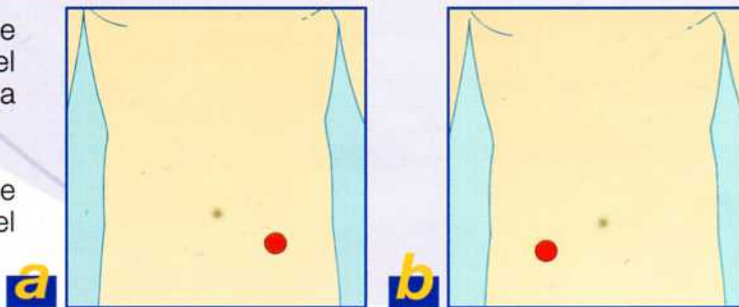

5 ¿Qué saldrá por el estoma?

Por el estoma siempre sale deposición. La consistencia de la misma dependerá del tramo de intestino que se haya exteriorizado.

6 ¿Cómo recogeré la deposición?

Existen unas bolsas específicamente diseñadas para esta función. Dichas bolsas se colocan alrededor del estoma mediante un adhesivo que protege la piel evitando que se produzcan irritaciones.

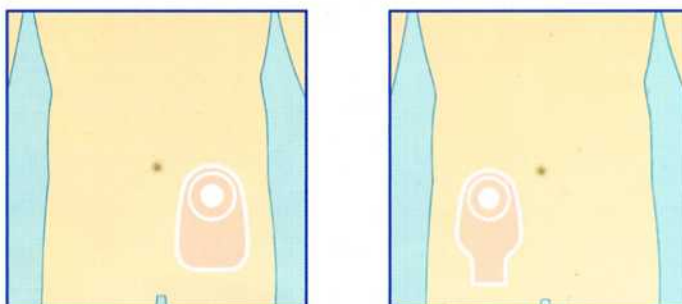

7 ¿En qué cambiará mi vida diaria?

El principal cambio será la salida natural de la deposición por el estoma. Esto implica el cuidado e higiene del mismo así como la utilización de bolsas específicas. Usted podrá seguir realizando las actividades que hacía hasta ahora. El personal de enfermería estará a su lado para asesorarle y facilitarle este proceso.

